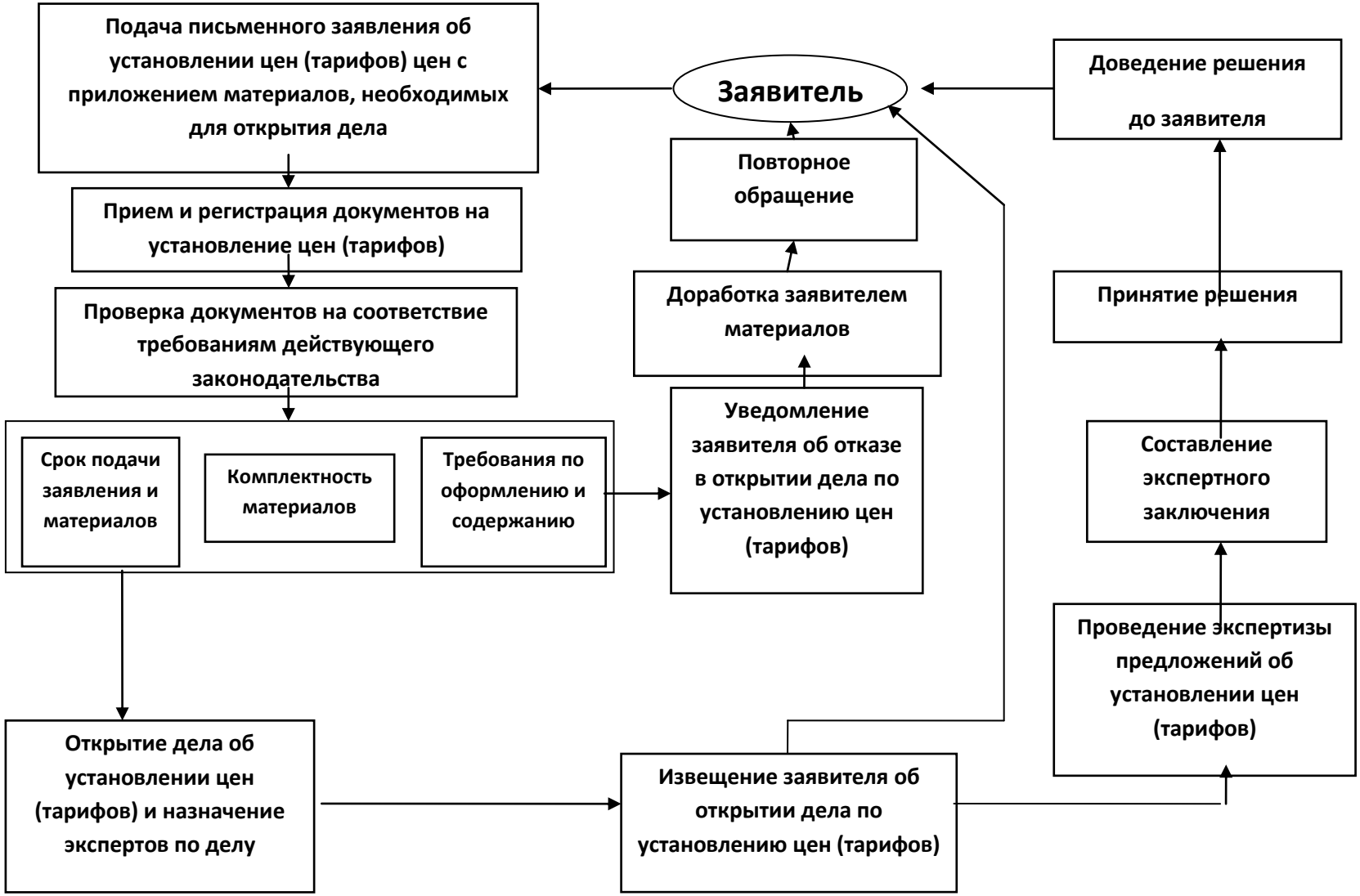Блок-схема административных процедур предоставления государственной услуги по государственному регулированию цен (тарифов) на отдельные виды продукции, товаров и услуг